* O MAIS COMPLETO JORNAL ESPORTIVO DO BRASIL

TATUZINHO a melhor caninha do Brasil

A GAZETA Esportiva

Propriedade da FUNDAÇÃO CASPER LIBERO — Diretor: C. JOEL NELLI — Redator-Chefe: THOMAZ MAZZONI (Olimpicus)

ANO XXVII | Preços: Capital, Cr$ 1,50 — Interior, Cr$ 2,00 | São Paulo — Sabado, 4 de Agosto de 1956 | N.o 9.442

motor recondicionado em MARIEN S/A é motor novo - al. cleveland, 509

CANCELADO O AMISTOSO DO CORINTHIANS EM CONCHAS

O quadro misto do Corinthians deveria jogar na cidade de Conchas na proxima segunda-feira. Entretanto, violento temporal assolou aquela localidade, pelo que os dirigentes dali entraram em entendimentos com os do Corinthians, transferindo a partida para outra ocasião. No entanto, os craques alvi-negros que estavam convocados para hoje, pela manhã, no Parque São Jorge, deverão comparecer mesmo, afim de treinar individualmente.

VÔE PELA REAL

Nas 24 horas do dia o PLANTÃO REAL está a sua disposição. E' só telefonar para 35-8151

RUA CONS. CRISPINIANO N.o 375 - FONE: 35-8151

DEFENDERA' O BRASIL SUA INVENCIBILIDADE CONTRA OS CHECOS

Após três partidas no Exterior, o "onze" brasileiro enfrenta, no Maracanã, a equipe-sensação dos gramados do Velho Mundo

GILMAR, o excelente arqueiro da seleção brasileira

Duas escolas futebolisticas em confronto — Vantagem dos brasileiros nas estatisticas — Otimistas os dois treinadores — Quadros provaveis — Ameaçado de adiamento para amanhã em virtude do mau tempo no Rio de Janeiro

Rio, 3 (Dep. A GAZETA ESPORTIVA) — O cotejo internacional de amanhã, à noite, no Estadio Municipal do Maracanã, é desses que têm tudo para agradar ao publico que se dirigir ao local da pugna. Tudo nos leva a crer que o duelo deve agradar integralmente ao torcedor, ainda que dos mais exigentes em materia de boa tecnica e de bom padrão de jogo. Todas as previsões nos levam, necessariamente, a essa conclusão em vista do excelente nivel tecnico do futebol praticado na atualidade pelos representantes da Checoslovaquai e ainda pelo fato de o selecionado nacional jogar sob o calor e o incentivo de sua propria torcida, num gramado que, se é desconhecido para os visitantes, para nossos rapazes não pode apresentar qualquer fato novo ou desconhecido.

EQUILIBRIO PATENTE DE FORÇAS

Os brasileiros levam inicialmente a vantagem de jogar em sua propria casa, num terreno por demais conhecido e sob o incentivo da torcida. Isso, naturalmente, é fator que pesa — e muito — na decisão de qualquer peleja futebolistica. Mas, como os checos são realmente depositarios de grande fama e praticam, pelas informações mais insuspeitas dos proprios cronistas brasileiros, um magnifico padrão de jogo, não há duvida de que este "handicap" deve perder a importancia que, a principio, pode ter. O equilibrio de forças, por isso é patente e daí as imensas possibilidades da realização, de hoje à noite, de uma peleja sensacional e cheia de lances emocionantes no gramado do majestoso Estadio do Maracanã.

VANTAGEM DOS BRASILEIROS

Nos ultimos vinte anos — e cremos que nas unicas oportunidades — brasileiros e checos jogaram entre si, em confrontos de seleções, três vezes. Em 1938, no campeonato mundial de futebol, enfrentaram-se duas vezes, acusando o marcador um empate de um tento e a vitoria dos brasileiros por dois

(Conclui na 3.a pag.)

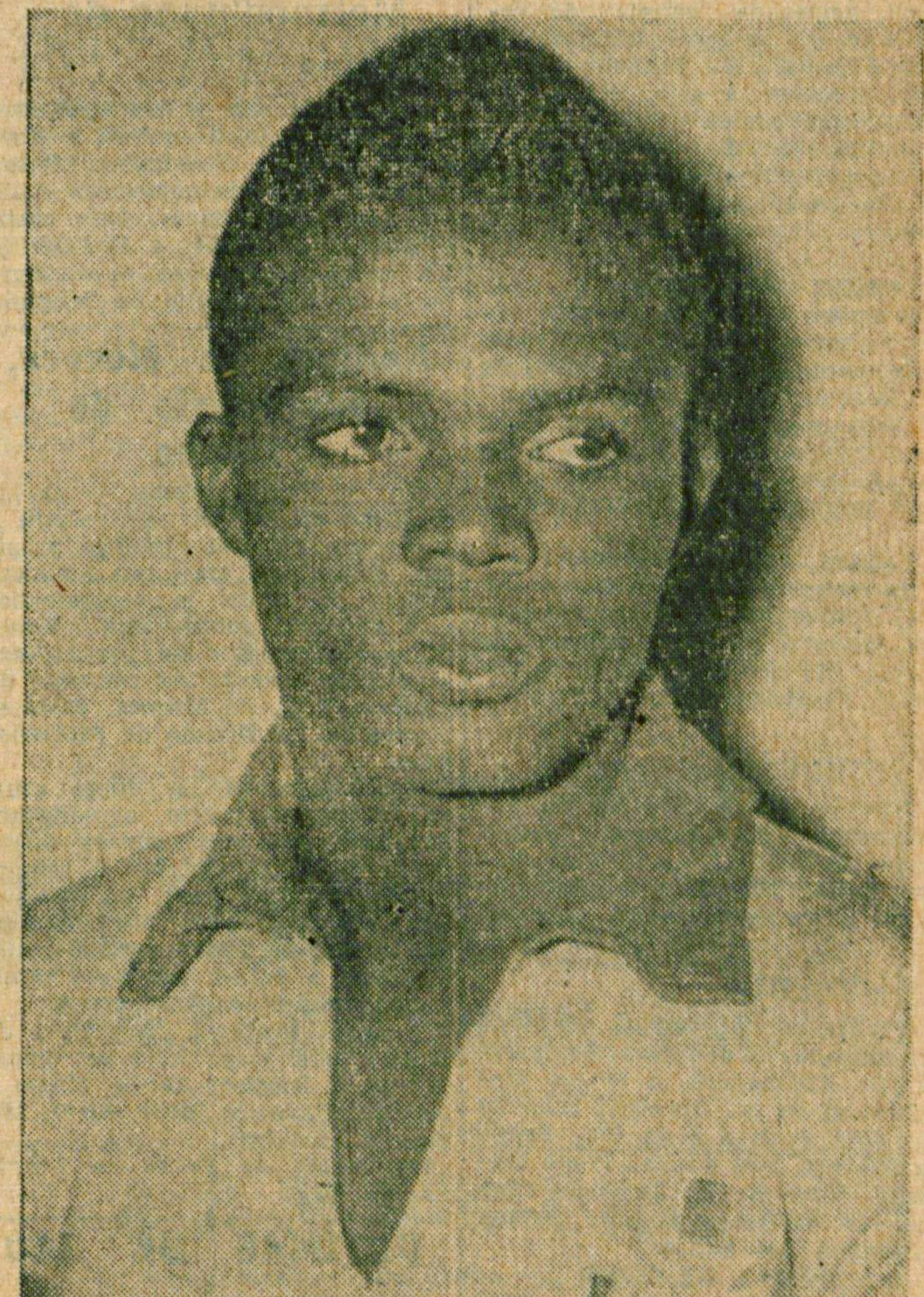

ZOZIMO, o destacado medio do Brasil, formará hoje à noite, novamente, no onze auri-verde. E' uma atração

10"1/10 para os 100 mts.!

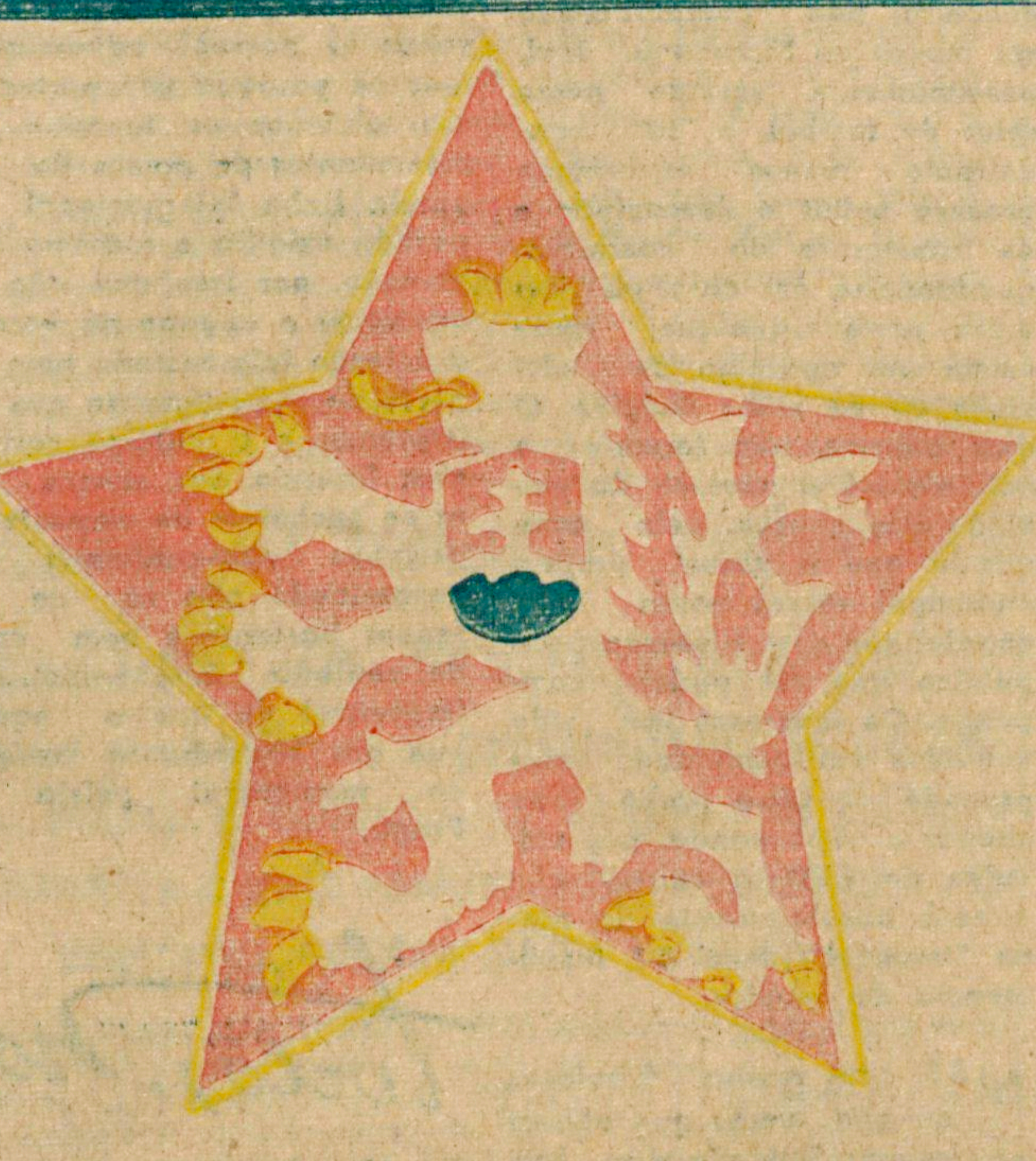

Este é o trio final do selecionado da Checoslovaquia, vendo-se, a partir da esquerda, Heldik, zagueiro direito; Dolejsl, goleiro e Novak, zagueiro esquerdo.

Willie Willians estabeleceu ontem, em Paris, o tempo de 10 segundos e 1 decimo para essa prova — A grande façanha ocorre 20 anos após o feito de Jesse Owens e na mesma pista

Paris, 3 (AFP) — A Agencia D.P.A. anuncia que, durante a realização do Campeonato Internacional Militar de Atletismo, o norte-americano Williams bateu o recorde mundial dos 100 metros, com o tempo de 10"1/10.

APÓS 20 ANOS

Berlim, 3 (AFP) — Um dos mais velhos recordes do mundo foi batido hoje em Berlim no curso do Campeonato Internacional Militar de Atletismo: o norte-americano Willie J. Williams com efeito, realizou 10"1/10 nos 100 metros, diminuindo assim de 1/10 de segundo o recorde mundial que estabelecera, há 20 anos, na mesma pista, seu compatriota Jesse Owens, durante os Jogos Olimpicos de 1936.

Esse recorde, em seguida, fôra igualado sete vezes por David (EUA), no dia 6 de junho de 1941 em Ann Argor; La Beach (Panamá), 15 de maio de 1948; Ewel (EUA), 9 de julho de 1949; MacDonald Bailey (Jamaica), 26 de agosto de 1951 em Belgrado; Futterer (Alemanha), 17 de outubro de 1954 no Japão; B. Morrow (EUA), 20 de maio de 1956 em Houston (Texas); Ira Murchison (EUA), primeiro de junho de 1956 em Campton (EUA).

Uma performance equivalente à de Williams (10"1/10) fôra realizada no dia 7 de outubro de 1951 em Guayaquil (Equador) pelo panamenho L. Beach. Mas as condições atmosfericas, muito favoraveis,

(Conclui na 11.a pagina)

Humberto terá sua situação resolvida

Milão, 3 (AP) — Alguns jogadores sulamericanos estão esperando os resultados finais dos entendimentos referentes à sua contratação por equipes italianas.

Segundo as leis federais os jogadores transferidos deverão regularizar suas situações até quinze do corrente.

Os sulamericanos envolvidos são o peruano Hugo Natteri, os argentinos Eduardi Ricagni e Renato Seghini, alem do brasileiro Humberto Tozzi.

Tozzi, uma "propriedade" do Lazio de Roma foi alvo de negociações da parte do Internacional, do Torino e do Palermo, mas o preço solicitado por ele afastou o interesse da maioria, havendo apenas possibilidades de o Palermo manter ainda seu interesse.

Homenagem a Claudio

Esboça-se um movimento no sen tido de o ponteiro corintiano figurar no onze nacional contra os checos — Medalha de ouro como reconhecimento aos grandes serviços prestados ao futebol do Brasil

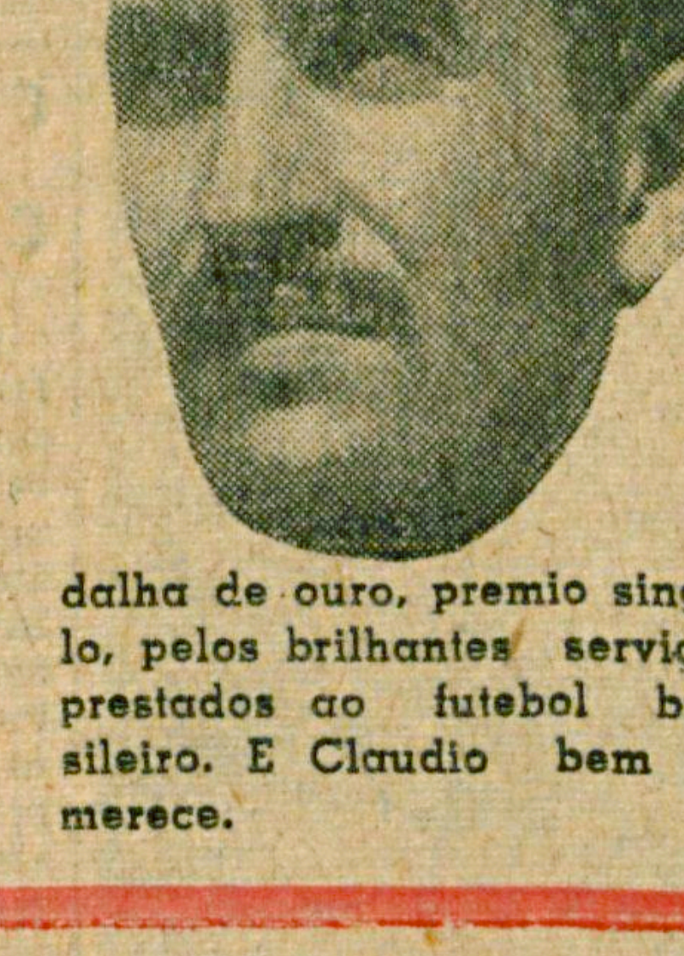

Um grupo de esportistas paulistas, segundo conseguimos apurar, vem de iniciar um movimento para ser homenageado o ponteiro-direito do Corinthians, Claudio Cristovão de Pinho, por ocasião do segundo jogo entre Brasil e Checoslovaquia, a ser realizado na quarta-feira da proxima semana à noite, no Estadio Municipal do Pacaembu. Foi, inclusive, solicitada à Confederação Brasileira de Desportos autorização para que Claudio possa integrar o onze brasileiro naquele prelio, o que poderia representar a sua despedida dos selecionados auri-verdes, ele que foi e ainda é um dos maiores expoentes do "esporte das multidões" em nossa Patria. Claudio vestiria o uniforme da CBD durante um dos periodos do cotejo, sendo saudado, então, pelo publico esportivo da Paulicéia, que sempre reconheceu no extrema corintiano um atleta correto e perfeito. Sabe-se, por outro lado, que Claudio receberia artistica medalha de ouro, premio singelo, pelos brilhantes serviços prestados ao futebol brasileiro. E Claudio bem o merece.

menos TREPIDAÇÃO com AMORTECEDORES MONROE

Haste cromada
Dupla ação
Desmontáveis

Diâmetro 1,3/8"

Publitec

BETINHO CHEGOU PARA O PALMEIRAS

Procedente de Araguari, chegou a São Paulo o ponteiro direito Betinho, que realizará um periodo de experiencias no Palmeiras. O citado elemento, do qual dizem maravilhas, estará presente ao coletivo que o alvi-verde realizará na semana vindoura.

ANTONINHO II ASSINOU

O avante Antoninho II, que vinha realizando experiencias no alvi-verde, assinou contrato por uma temporada.

R. Monteiro S/A APRESENTA BELISSIMOS PADRÕES DE CASIMIRA E TWEED PARA O INVERNO